

Realschulabschlussprüfung für Schulfremde 2026



Prüfungstermine

schriftliche Prüfung:

Deutsch	Freitag, 08. Mai 2026	9.00 – 13.00 Uhr
Mathematik	Dienstag, 12. Mai 2026	9.00 – 12.50 Uhr <small>inkl. 20 min Pause</small>
Englisch	Dienstag, 19. Mai 2026	9.00 – 11.50 Uhr <small>inkl. 20 min Pause</small>
AES/Technik	Donnerstag, 21. Mai 2026	9.00 – 10.30 Uhr
Französisch	Donnerstag, 21. Mai 2026	9.00 – 10.50 Uhr <small>inkl. 20 min Pause</small>



mündliche Prüfung: Termine: 06. – 10. Juli 2026

In einem der naturwissenschaftlichen Fächer

- →Bio
- →Chemie
- →Physik

In einem der gesellschaftswissenschaftlichen Fächer

- →Geschichte
- →Geographie
- →Gemeinschaftskunde

In mindestens einem Fach der schriftlichen Prüfung D/M/AES/T/F
und die Kommunikationsprüfung in Englisch

➔ vier mündliche Prüfungen je Prüfling

Realschulabschluss für Schulfremde 2026

Fächer der schriftlichen Prüfung:

- Deutsch
- Mathe
- Englisch
- AES/Technik/Französisch

Mündliche Prüfung in mind. einem Fach der schriftlichen Prüfung

- D/M/AES/Technik/F
- Kommunikationsprüfung Englisch

1:1 mündl.:schrift.

Fächer der mündlichen Prüfung:

- Biologie/Chemie/Physik
- Geschichte/Geographie/Gemeinschaftskunde



Notenberechnung

Deutsch	<ul style="list-style-type: none">• Ergebnis der schriftlichen Prüfung• Optionale mündliche Prüfung	1:1
Mathe	<ul style="list-style-type: none">• Ergebnis der schriftlichen Prüfung• Optionale mündliche Prüfung	1:1
AES/T/F	<ul style="list-style-type: none">• Ergebnis der schriftlichen Prüfung• Optionale mündliche Prüfung	1:1
Englisch	<ul style="list-style-type: none">• Ergebnis der schriftlichen Prüfung• Ergebnis der mündlichen Kommunikationsprüfung	1:1
Bio/Ch/Ph	<ul style="list-style-type: none">• Ergebnis der mündlichen Prüfung	
G/Geo/Gk	<ul style="list-style-type: none">• Ergebnis der mündlichen Prüfung	
Gesamtnote	<ul style="list-style-type: none">• Durchschnitt aus allen einzelnen Fachergebnissen	

Deutsch

Pflichtteil A1

- Sachtext mit Aufgaben zu:
- Textverständnis
- Grammatik
- Orthographie
- Interpunktion
- Syntax
- Morphologie
- Semantik

Pflichtteil A2

- Ganzschrift:
→ Liz Kessler: Als die Welt uns gehörte (ggf als Hörbuch zugänglich)
- Aufgaben zum Textverständnis
- Produktive Aufgabe

Wahlteil B

- Texte beschreiben Lyrik/Prosa
- Textgebundene dialektische Erörterung
- Aufgaben zur Wahl, nur eine davon bearbeiten

Erlaubte Hilfsmittel:

- Eigenes Exemplar der Ganzschrift (Abgabe zur Kontrolle morgens am Prüfungstag)
 - Randnotizen erlaubt, keine Haftnotizen; Büroklammern



Mathematik

- Trigonometrie
- Körper
- Sachrechnen, Daten auswerten, Wahrscheinlichkeitsrechnen
- Lineare und quadratische Funktionen
- Exponentialrechnung, Potenzen

Pflichtteil A₁

- Ohne Hilfsmittel: Kein TR oder Formelsammlung
- Erlaubt: Geodreieck, Parabelschablone, Zirkel

Pflichtteil A₂

- Hilfsmittel zugelassen

Wahlteil B

- Von vier Aufgaben müssen zwei bearbeitet werden
- Komplette Aufgaben bearbeiten, nicht 1a, 2b

- Zugelassene Hilfsmittel:

Formelsammlung, (Abgabe zur Kontrolle morgens am Prüfungstag: keinerlei Notizen!)
Taschenrechner (nicht programmierbar),
Parabelschablone, Zeichengeräte

- **Achtung:**

(außer für Zeichnungen) keinen Bleistift, keine rote und grüne Farbe verwenden.

- Zwischenschritte darstellen, Einheiten nicht vergessen

- Darstellungen nicht maßstäblich

Englisch

Die Englischprüfung umfasst fünf Teile:

Listening comprehension	Text-based tasks	Use of language	Creative writing	Skills and technique
<ul style="list-style-type: none">• note taking• gap filling• tick the right answer <p>• → Verspätung führt zum Ausschluss von diesem Teil der Prüfung!</p>	<ul style="list-style-type: none">• right or wrong• find information• finish the sentences• answer the questions	<ul style="list-style-type: none">• synonyms• opposites• explain words• grammar – find suitable forms• ask questions• paraphrasing	<ul style="list-style-type: none">• Give an opinion/comment• diary entry/blog• review• letter of application• e-mail• story• report• letter of complaint	<ul style="list-style-type: none">• Interpreting• Speech bubbles

Achtung: Bitte die vorgegebene Wortzahl nicht deutlich unter- bzw. überschreiten! Punktabzug
D1 100 Wörter:90/120

D2 160 Wörter: 140/200

Technik

Pflichtteil A₁

- Werkstoffe und Produkte
- Produktionstechnik: Konstruieren mit Kunststoff

Pflichtteil A₂

- Elektrotechnik: Reihen- und Parallelschaltungen
- Elektronik: Aufbau und Funktion von elektronischen Schaltungen am Beispiel der Hell- bzw. Dunkelschaltung
- Messen-Steuern-Regeln
- Maschinenteknik: Demontage und Remontage von technischen Gegenständen
- → Aufgaben aus allen drei Teilbereichen bearbeiten

Wahlteil B: Mensch und Technik

- Bautechnik: Brücken und Fachwerkbauten
- Versorgung und Entsorgung: Energiegewinnung aus der Sonne
- Mobilität: Elektromobilität
- → Aufgaben aus zwei der drei Bereiche, eine davon bearbeiten

- Zugelassene Hilfsmittel:

Taschenrechner (nicht programmierbar),
Zeichengeräte
Liste der Schaltzeichen

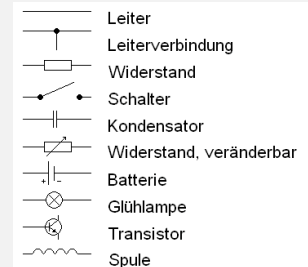

Französisch

Die Französischprüfung umfasst fünf Teile:

Hörverstehen

- → Verspätung führt zum Ausschluss von diesem Teil der Prüfung!

Textorientierte Aufgaben

- Aufgaben zu einem vorgegebenen Text bearbeiten

Kontextbezogene Aufgaben

- Wortschatz
- Grammatische Strukturen

Sprachproduktion

- Zeigen, dass eine Thema im vorgegebenen Textumfang dargestellt werden kann

Arbeitstechnik und methodische Fähigkeiten

Achtung: Bitte die vorgegebene Wortzahl nicht deutlich unter- bzw. überschreiten! Punktabzug
D 70 Wörter:60/80

Mündliche Prüfung Englisch: Kommunikationsprüfung

➤ Schwerpunktthema

- geeignetes Thema absprechen
- Medien vorbereiten & einsetzen
- Vortrag auswendig/mit Stichwörtern
- Ablesen bedeutet deutlichen Punktabzug
- Fragen dazu

➤ Kommunikative/ situative Aufgabe

- flüssig sprechen
- Gesprächsverlauf mitprägen

➤ Sprachmittlung

- in einer Situation zwischen zwei Personen hin- und her übersetzen

Realschulabschlussprüfung
Niederschrift über die Kommunikationsprüfung in der Pflichtfremdsprache

Name _____ Klasse _____
Schuljahr _____ Datum _____ Prüfungsbeginn _____ Prüfungsende _____

Teil 1: Monologisches Sprechen (Präsentation des Schwerpunktthemas)

					Punkte	
0	1	2	3	4	5	Inhalt und Darstellung
0	1	2	3	4	5	Sprache

Teil 2: Dialogisches Sprechen (kommunikativ-situative Aufgabenformen)

					Punkte	
0	1	2	3	4	5	Situationserfassung, Reaktion
0	1	2	3	4	5	Sprache

Teil 3: Sprachmittlung

										Punkte
0	1	2	3	4	5	6	7	8	9	10

Erreichte Punktzahl (max. 30): _____ Note: _____

Mündliche Prüfung Mathematik:

Es kann ein Schwerpunktthema angegeben werden:

1) Beispiele Schwerpunktthemen:

- Trigonometrie
- Stereometrie
- Sachrechnen, Daten auswerten, Wahrscheinlichkeitsrechnen
- Lineare und quadratische Funktionen
- Exponentialrechnung, Potenzen

2) Fragen darüber hinaus zu anderen Themen

Mündliche Prüfung Deutsch

1) Eine Lektüre als Schwerpunkt wählen:

- Nach Absprache mit den Lehrern, passend zu Inhalten 9/10, keine Jugendbücher aus 7/8.
- Beispiele: Dürrenmatt: Die Physiker, Frisch: Biedermann und die Brandstifter, Kurbjuweit: Zweier ohne, ...

2) Mündliche Textbeschreibung einer Kurzgeschichte/ eines Gedichts

- 10 Minuten Vorbereitungszeit
- Textbeschreibung: Inhalt, Stilmittel, Personen, Merkmale einer Kurzgeschichte...

Mündliche Prüfung AES

1) Möglichkeit einen Schwerpunkt zu wählen aus den beiden Kompetenzfeldern:

➤ Ernährung und Gesundheit:

- Produktionstechniken im Lebensmittelbereich, Gentechnik
- Warenkennzeichnung: Labels, fairtrade
- Werbeversprechen
- Ernährungstrends funktionelle Lebensmittel

➤ Lebensgestaltung und Konsum:

- Spannungsverhältnis von Lebensstil, Konsum und nachhaltiger Entwicklung
- Finanzielle Absicherung von Risiken: Sozialversicherungen, etc

2) Fragen darüber hinaus zu anderen Themen

Mündliche Prüfung Technik

1) Möglichkeit einen Schwerpunkt zu wählen aus den drei Bereichen:

- Werkstoffe und Produkte
 - Produktionstechnik
 - Konstruktionsideen im Bereich: Werkstoff Holz
- Systeme und Prozesse
 - Transistorgrundsaltungen
 - Relais
 - theoretische Grundlagen Messen – Steuern – Regeln
 - Logikfunktionen
 - Getriebetechnik
- Mensch und Technik
 - Bautechnik: Energiesparendes Bauen
 - Versorgung und Entsorgung: Solarenergie, Energiesparen im Haushalt
 - Mobilität: Verbrennungsmotoren, Sicherheitssysteme in Fahrzeugen

2) Fragen darüber hinaus zu anderen Themen

Mündliche Prüfung Französisch: Kommunikationsprüfung

➤ Schwerpunktthema

- geeignetes Thema absprechen
- Medien vorbereiten & einsetzen
- Vortrag auswendig/mit Stichwortzettel
- Fragen dazu

Realschulabschlussprüfung
Zentrale Prüfungsmaßstäbe Kommunikationsprüfung Wahlpflichtfremdsprache

Dialogisches Sprechen (kommunikativ-situative Aufgabenformen) 10 Punkte

Situationserfassung, Reaktion

5	Kann komplexe Situationen schnell erfassen, reagiert souverän, kann das Gespräch mitgestalten, geht auf die Gesprächspartnerin bzw. den Gesprächspartner ein
4	Kann komplexe Situationen erfassen, reagiert angemessen und sicher, trägt zur Aufrechterhaltung des Gesprächs bei
3	Kann einfache Situationen erfassen, trägt weitgehend zur Aufrechterhaltung des Gesprächs bei, reagiert zufriedenstellend, reagiert auf Fragen angemessen
2	Besitzt elementare Verständnismöglichkeiten, benötigt Hilfen bei der Deutung von Situationsmerkmalen, überlässt die Gesprächsinitiative der Partnerin bzw. dem Partner, hat Schwierigkeiten auf Fragen zu reagieren
1	Kein Bezug zur Gesprächspartnerin bzw. zum Gesprächspartner, leistet kaum einen eigenen Beitrag zum Gespräch, kann dem Gespräch kaum folgen
0	Es ist keine Verständigung möglich

Sprache

5	Spricht nahezu fehlerlos, verfügt über einen überdurchschnittlichen Wortschatz, macht zusammenhängende Aussagen
4	Spricht sehr flüssig und zusammenhängend, verfügt über einen differenzierten Wortschatz, macht wenige Fehler bei Strukturen
3	Spricht flüssig und verständlich mit einzelnen Fehlern, verwendet einen angemessenen Wortschatz mit einzelnen Lücken, ist unsicher bei der Verwendung von Strukturen
2	Spricht stockend, aber noch verständlich, verwendet einfache Strukturen und einfachen Wortschatz, macht häufige Fehler bei Strukturen und Wortwahl
1	Spricht bruchstückhaft, macht gravierende und das Verständnis erschwerende Fehler, verwendet einen reduzierten und nicht angemessenen Wortschatz
0	Schweigt oder spricht unverständlich

Realschulabschlussprüfung
Zentrale Prüfungsmaßstäbe Kommunikationsprüfung Wahlpflichtfremdsprache

Kriterienkatalog für die Kommunikationsprüfung

Monologisches Sprechen (Präsentation des Schwerpunktthemas) 10 Punkte

Inhalt und Darstellung

5	Thema sehr umfassend und ausführlich bearbeitet, vorbildlich strukturiert, sehr hohe Informationsdichte, sehr anschaulich präsentiert, effektiver Medieneinsatz
4	Thema umfassend bearbeitet, hohe Informationsmenge, klar strukturiert, hohe Informationsdichte, verständnisunterstützender Medieneinsatz
3	Thema auf wesentliche Aspekte begrenzt, genügend Information, erkennbare Struktur, Medien unterstützen teilweise das Verständnis
2	Wenig informativ, wenig Anschauungsmaterial, kaum erkennbare Struktur, Medien nicht verständnisunterstützend genutzt
1	Kaum informativ, nicht strukturiert, Medien sind isoliert und ohne Funktion
0	Keine Vorbereitung, unverständliche / zusammenhanglose Äußerungen, kein Anschauungsmaterial

Sprache

5	Spricht sehr flüssig, nahezu fehlerlos und frei unter gelegentlicher Zuhilfenahme von Stichwörtern
4	Spricht flüssig mit leichten Fehlern, trägt mit Hilfe von Stichwörtern frei vor
3	Spricht mit gelegentlichen Unterbrechungen, macht Fehler, trägt mit Hilfe von Stichwörtern überwiegend frei vor
2	Spricht stockend, macht elementare sprachliche Fehler, gibt Text auswendig wieder, kann auf Fragen nur schwer reagieren
1	Spricht bruchstückhaft, macht das Verständnis stark beeinträchtigende Fehler, liest einen vorformulierten Text ab, reagiert kaum auf Fragen
0	Schweigt oder spricht unverständlich, reagiert nicht auf Fragen

➤ Kommunikative/ situative Aufgabe

- flüssig sprechen
- Gesprächsverlauf mitprägen

Mündliche Prüfung Bio/Chemie/Physik

➤ Schwerpunktthema

- geeignetes Thema aus den Fächern Bio/ Physik/ Chemie auswählen und **absprechen!**
- Medien vorbereiten & einsetzen
- Vortrag auswendig/ mit Stichwortzettel
- Fragen dazu
- z.B.: Evolution, ökologische Themen, Erdöl, Alkohole, Seifen und Waschmittel, Kunststoff, Kernkraft, Radioaktivität

➤ Weitergehende Fragen zu den Inhalten 9/10

Mündliche Prüfung G / Geo / Gk

➤ Schwerpunktthema

- geeignetes Thema aus den Fächern aus Klasse 9/10 wählen und **absprechen!**
- Medien vorbereiten & einsetzen
- Vortrag auswendig/ mit Stichwortzettel
- Fragen dazu
- z.B.: EU, Arme Welt - Reiche Welt, politische Ordnung der BRD, Globalisierung, Themen aus dem Komplex 2. Weltkrieg oder kalter Krieg, z.B. Kuba Krise, Vietnamkrieg.
Kirche im Nationalsozialismus, Judentum, Bergpredigt, Christentum, ethische Konfliktfälle wie Abtreibung, Sterbehilfe, Gentechnik, Gerechtigkeit schafft Frieden, Jesus Christus

➤ Weitergehende Fragen zu den Inhalten 9/10

Nachteilsausgleich

- Bei Inanspruchnahme eines begründeten Nachteilsausgleichs muss dieser bis zum 20.04.2026 bei der Schulleitung der Eichendorff-Realschule schriftlich beantragt werden.
- Dieser wird dann ggf durch das SSA Tübingen genehmigt.
- → Es bedarf hierzu eines Attests eines Arztes!

Prüfungstag schriftlich u. mündlich

- 25 Minuten vor Beginn im Sekretariat melden, Ausweis vorzeigen, Raum erfragen, vor dem Zimmer warten, Ausweis erneut auf dem Tisch vor sich ablegen
- Bei Krankheit:
 - Telefonische Krankmeldung am Tag der Prüfung 7.00 -7.30 Uhr unter 07121/303-4340
 - Ärztliche Bescheinigung am Vormittag einreichen

Vorbereitung schriftliche Prüfung

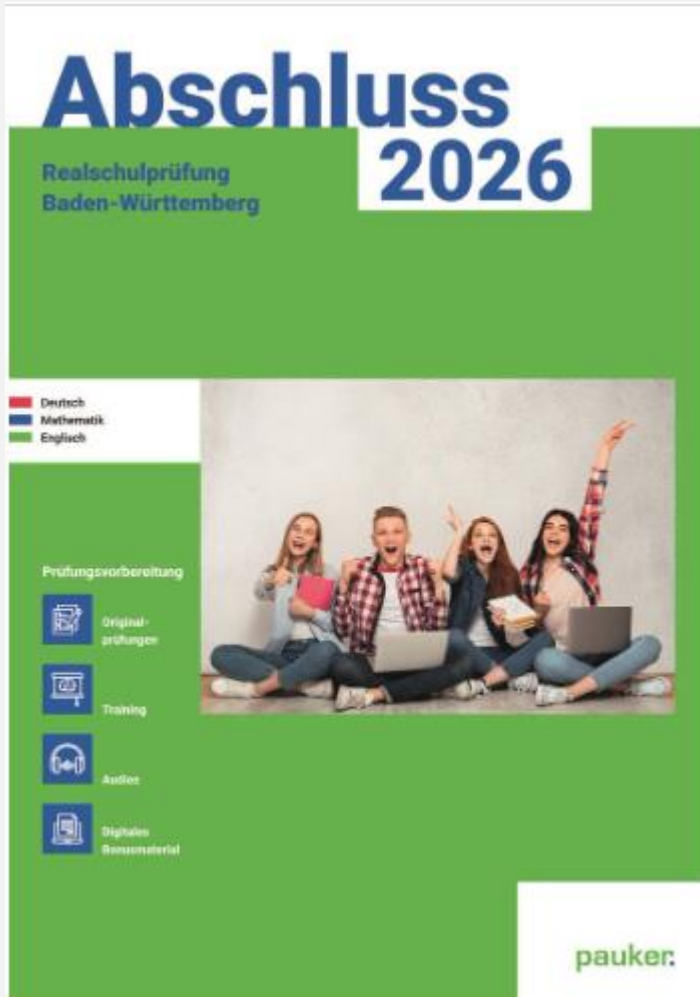

Prüfungsvorbereitungsbücher
Realschule Baden-
Württemberg
aus dem Buchhandel

Vorbereitung mündliche Prüfung

- Schwerpunktthema aus Klasse 9/10 wählen und erarbeiten
- Inhalte 9/10 erarbeiten mit Hilfe der passenden Schulbücher (Titel bitte bei der Beratung erfragen)
- Eigene Medien zu Hause vor der Prüfung auf Funktionsfähigkeit prüfen
- Schüler hat Verantwortung für Funktionsfähigkeit!
- Digitale Präsentationen möglich
- Stellwand muss zwei Tage vor der mündlichen Prüfung beantragt werden und muss vor der mündl. Prüfung vorbereitet werden

Zeitplan

29.06.2026

- Bekanntgabe der schriftlichen Prüfungsleistungen/
- wahlweise Beratung zur mündlichen Prüfung(-swahl)
- Meldung zur mündlichen Prüfungen in D/M/AES/T/F

- Titel des Themas für mündliche Prüfung abgeben,

- Gliederung erstellen UND der Schule zukommen lassen
- Präsentation erarbeiten & einüben, lernen

01.07.2026

Aushang Prüfungstermine vor dem Sekretariat

06.-10.07.2026

Mündliche Prüfungen

20.07.26

Aushändigung der Zeugnisse um 11.30 Uhr im Konrektorat

Fragen zur Prüfung



Wir wünschen Ihnen viel Erfolg
bei Ihrer Abschlussprüfung!

